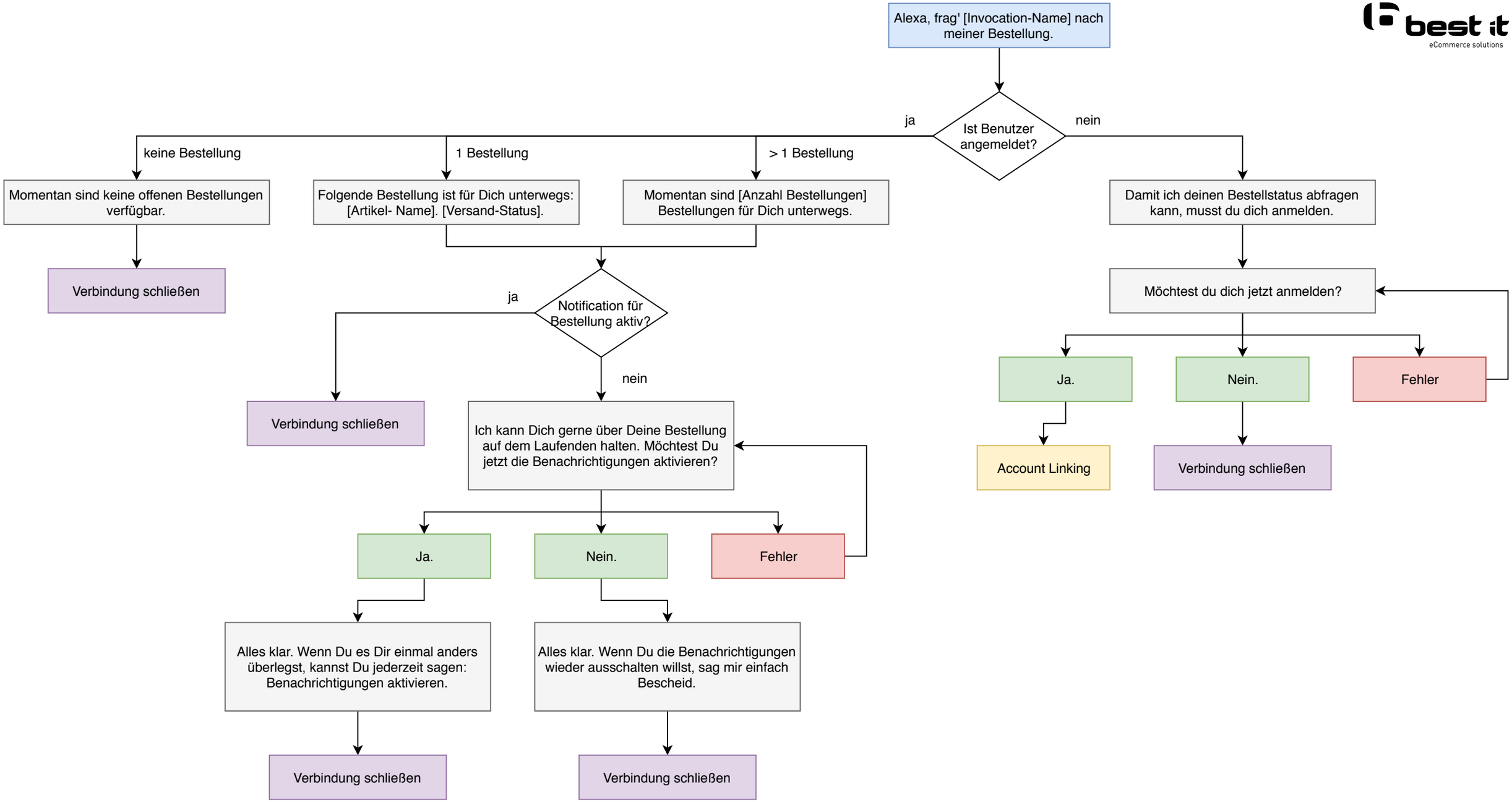
Alexa, frag' [Invocation-Name] nach meiner Bestellung.
Ist Benutzer angemeldet?
ja
nein
keine Bestellung
1 Bestellung
> 1 Bestellung
Momentan sind keine offenen Bestellungen verfügbar.
Folgende Bestellung ist für Dich unterwegs: [Artikel- Name]. [Versand-Status].
Momentan sind [Anzahl Bestellungen] Bestellungen für Dich unterwegs.
Damit ich deinen Bestellstatus abfragen kann, musst du dich anmelden.
Verbindung schließen
Notification für Bestellung aktiv?
ja
nein
Verbindung schließen
Ich kann Dich gerne über Deine Bestellung auf dem Laufenden halten. Möchtest Du jetzt die Benachrichtigungen aktivieren?
Ja.
Nein.
Fehler
Alles klar. Wenn Du es Dir einmal anders überlegst, kannst Du jederzeit sagen: Benachrichtigungen aktivieren.
Alles klar. Wenn Du die Benachrichtigungen wieder ausschalten willst, sag mir einfach Bescheid.
Verbindung schließen
Verbindung schließen
Möchtest du dich jetzt anmelden?
Ja.
Nein.
Fehler
Account Linking
Verbindung schließen